

II. KIYI ve DENİZ JEOLJİSİ SEMPOZYUMU

İ.T.Ü. Maden Fakültesi
İhsan Ketin Konferans Salonu
Ayazağa Kampüsü - Maslak/İstanbul



TMMOB
JEOLJİ MÜHENDİSLERİ ODASI
İstanbul Şubesi



Önemli Tarihler

- 15 Mayıs 2015 Sözlü ve poster sunumlar için bildiri özlerinin son gönderim tarihi
- 8 Temmuz 2015 Bildiri veya poster kabulünün yazarlara son bildirim tarihi
- 15-16 Ekim 2015 II. Kıyı ve Deniz Jeolojisi Sempozyumu

Yazışma Adresi

Yrd. Doç. Dr. Denizhan VARDAR

İ.Ü. Deniz Bilimleri ve İşletmeciliği Enstitüsü
Vefa, 34134, Fatih-İstanbul

Tel: 0212 440 00 00/26134

Fax: 0212 526 84 33

e-posta: info@kdjs2015.com

Web sitesi www.kdjs2015.com

II. Kıy ve Deniz Jeolojisi Sempozyumu IODP-ECORD Toplantısı 15 - 16 EKİM 2015

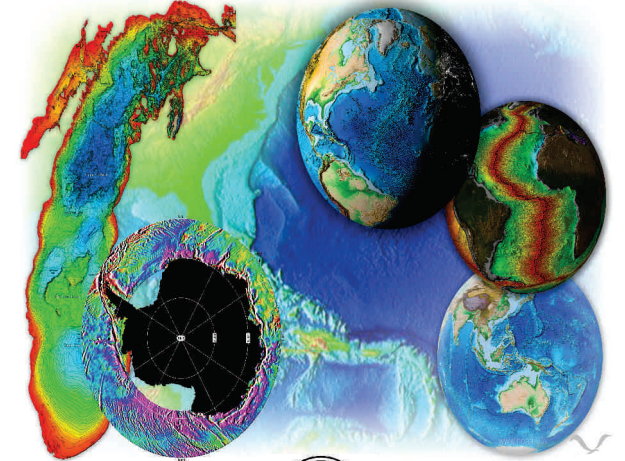

TMMOB
JEOLJİ MÜHENDİSLERİ ODASI
İstanbul Şubesi



İTÜ MADEN FAKÜLTESİ
İHSAN KETİN KONFERANS SALONU
Ayazağa Kampüsü, Maslak/İSTANBUL
www.kdjs2015.com

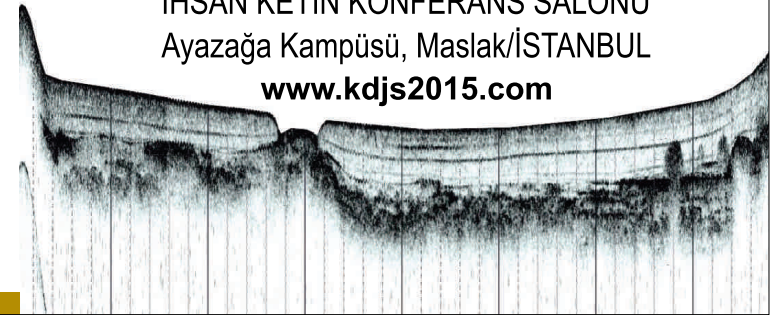

SEMPOZYUMA ÇAĞRI

Kıyı ve deniz jeolojisi; kıyıların ve sular altındaki yeryüzünün tarihçesini, jeolojik yapıların şekillendirilmesindeki etkenleri, deniz kaynaklı doğal afetleri ve kıyı alanlarına etkisini, denizel çökellerdeki kirliliği, denizlerin cansız kaynaklarını ve benzeri konuları araştıran bilim dalıdır. Yeryüzünün dörtte üçünün sularla kaplı olduğu düşünülürse, kıyı ve deniz jeolojisinin önemi daha açık olarak ortaya çıkar. Philip Koenerln (1958) söylediği gibi “No Geology without Marine Geology” yani “Deniz Jeolojisi olmadan Jeoloji olmaz”.

Üç tarafı denizlerle çevirili ülkemiz; biri iç olmak üzere dört ayrı denize ve 8500 km²'ye varan kıyı şeridi uzunluğuna sahiptir. Son dönemlerde deniz içi ve kıyı şeridinde yapılan veya yapılması planlanan Karadeniz Otoyolu, Kanal İstanbul, Marmaray, Ordu-Giresun, Rize ve 3. İstanbul havalimanları, Yenikapı ve Maltepe dolguları, kıyılarıdaki çeşitli yat limanları, turistik oteller, termik santraller ve denizlerdeki petrol aramaları ile kıyılarımız çevresel tehlikelerle karşı karşıyadır. Ayrıca aktif tektonik kuşak içinde yer alan ülkemizin karasal alanlarında çok sayıda araştırma bulunmasına rağmen; denizlerimizden kaynaklanabilecek olası tehlikeler, deniz araştırmalarının yüksek maliyetli olması nedeniyle yeterince araştırılmamıştır. Son yıllarda sıklıkla gündeme gelen başta büyük İstanbul depremi ve olası tsunami riski ile birlikte diğer kıyı ve denizlerimizde meydana gelen depremler bizleri ve vatandaşlarımızı tedirgin etmektedir. Yaşanan bu gelişmeler ülkemizde deniz ve kıyı jeolojisine olan ilgiyi artırmaktadır.

Temel amacımız; ülkemizde kıyı ve deniz jeolojisi üzerine çalışan herkesi 2015 Ekim ayında ulusal anlamda ikincisi düzenlenecek olan kıyı ve deniz jeolojisi sempozyumunda bir araya getirerek sempozyumdan elde edilen çıktıların ana fikirlerini, bu konu üzerinde çalışan ve çalışmak isteyenlerle ortak bir platformda paylaşmak ve artan bir katılımı devamlılık gösteren bir sempozyum olmasını sağlamaktır.

Bu bağlamda, başta üniversiteler olmak üzere tüm kamu kurum ve kuruluşları, sanayi, sivil toplum örgütleri, özel teşebbüsler kısacası kıyı ve deniz jeolojisi üzerine sözü olan herkesin sempozyumumuza katılımından büyük mutluluk duyacağız.

Prof. Dr. M. Namık ÇAĞATAY
Doç. Dr. Erol SARI
Sempozyum Eş Başkanları

SEMPOZYUM KONULARI

II. Kıyı ve Deniz Jeolojisi Sempozyumu'nda, aşağıda ana başlıkları verilen konularla ilgili bildiriler tartışılacaktır.

- 1- Denizlerde Doğal Afetler: Aktif Faylar, Depremler, Sualtı Heyelanları ve Tsunami
- 2- Deniz Çökellerinde Kirlilik ve Kirlilik Tarihçesi
- 3- Denizlerin Cansız Kaynakları: Hidrokarbonlar, Endüstriyel Ham Maddeler ve Metaller
- 4- Paleo-Oşinografi ve Paleo-İklim
- 5- Kıyı Mühendisliğinde Zemin
- 6- Denizel Havzaların Jeolojik Evrimi

SEMPOZYUM ORGANİZASYON KOMİTESİ

Sempozyum Eş Başkanları: M. Namık ÇAĞATAY (İTÜ EMCOL ve JMB)
Erol SARI (İÜ DBİE)

Düzenleyen Kurullar : JMO İstanbul Şube
JMO Güney Marmara Şube
İÜ Deniz Bilimleri ve İşletmeciliği Enstitüsü (DBİE)
İTÜ EMCOL ve Jeoloji Mühendisliği Bölümü (JMB)
Maden Tetkik ve Arama Genel Müdürlüğü (MTA)
TÜBİTAK Marmara Araştırma Merkezi (MAM)
Türkiye Petrolleri Anonim Ortaklığı (TPAO)

Sempozyum Sekreteryası : Denizhan VARDAR (İÜ DBİE)
Gülşen UÇARKUŞ (İTÜ EMCOL ve JMB)

YÜRÜTME KURULU

Yüksel Örgün, Neşe DEĞİRMENCİ, Seyfettin ATMACA, Levent ACET, Rıfık BİLGİN, Murat YILMAZ (JMO İstanbul Şb); Ahmet ALGAN, Sami DİZMAN, Özer AKBAŞ, Mehmet Akif KILIÇ, Şener CERYAN, Nurihan CERYAN (JMO Güney Marmara Şb); Denizhan VARDAR (İÜ DBİE); Gülşen UÇARKUŞ (İTÜ EMCOL ve JMB); Kerim T. SARIKAVAK (MTA); Vedat EDİGER (TÜBİTAK MAM) ve Metin KORUCU (TPAO)

BİLİM ve DANIŞMA KURULU

Bedri ALPAR (İÜ) Nizamettin KAZANCI (AÜ)
Yıldız ALTINOK (İÜ) Ahmet Erkan KIDEYŞ (ODTÜ)
M. Reşat APAK (İÜ) Önder KILIÇ (İÜ)
Nuray BALKIS (İÜ) Filiz KÜÇÜKSEZGİN (DEÜ)
Zühtü BATI (TPAO) Erdeniz ÖZEL (DEÜ)
Murat BELİVERMİŞ (İÜ) Sinan ÖZEREN (İTÜ)
Şükrü BEŞİKTEPE (DEÜ) Bayram ÖZTÜRK (İÜ)
Erdal COŞKUN (TPAO) Ebru ÖZTÜRK (MTA)
M. Namık ÇAĞATAY (İTÜ) Erol SARI (İÜ)
Ziyadin ÇAKIR (İTÜ) Kerim Tuncer SARIKAVAK (MTA)
Günay ÇİFÇİ (DEÜ) Cemal SAYDAM (HÜ)
Derhan DONDURUR (DEÜ) Muzaffer SIYAKO (TPAO)
Muhammet DUMAN (DEÜ) Dursun Zafer ŞEKER (İTÜ)
Elmas KIRCIELMAS (İÜ) A. M. Celal ŞENGÖR (İTÜ)
Kadir ERİŞ (İTÜ) Devrim TEZCAN (ODTÜ)
Mustafa ERGİN (AÜ) Leyla TOLUN (TÜBİTAK MAM)
Şükrü ERSOY (YTÜ) Okan TÜYSÜZ (İTÜ)
A. Evren ERGİNAL (Ardahan Ü) Gülşen UÇARKUŞ (İTÜ)
Füsun Yiğit FETHİ (MTA) Atilla ULUĞ (DEÜ)
Cem GAZIOĞLU (İÜ) Denizhan VARDAR (İÜ)
Erhan GEZGİN (SHOD) Ahmet Cevdet YALÇINER (ODTÜ)
Naci GÖRÜR (İTÜ) Ayşen YILMAZ (ODTÜ)
Özden İLERİ (MTA) Yalçın YÜKSEL (YTÜ)
M. Sedat KABDAŞLI (İTÜ)

KATILIM KOŞULLARI

Sempozyuma katılım ücreti 250 TL'dir. Ancak bildiri veya poster sunacak yazarlardan ve öğrencilerden katılım ücreti alınmayacaktır. Sempozyuma bildiri veya poster sunarak katılmak isteyenlerin 15 Mayıs 2015 tarihine kadar, dinleyici olarak katılmak isteyenlerin ise 1 Ekim 2015 tarihine kadar Sempozyum Sekreteryasına (info@kdjs2015.com) başvurularını gerekmektedir.

BİLDİRİ ÖZETLERİ

Sözlü ve poster sunumları ile sempozyuma katılım “Bildiri Özleri” şeklinde olacaktır. Bildiri özleri için son kabul tarihi 15 Mayıs 2015'tir. Bildiri özet yazım kılavuzu www.kdjs2015.com adresinde bulunmaktadır. Ayrıca, kabul edilen bildiriler için poster formatı aşağıda sunulmuştur.

Poster Bildiri Formatı

- Posterin boyutları 70 (yatay) x 100 (dişey) cm ve posterler tek parça halinde olmalıdır.
- Poster sayfasının üst, alt, sağ ve sol kenarlarından 2 cm boşluk bırakılmalıdır.
- Posterlerde tüm yazılar, okunması kolay olan bir yazı stili kullanılarak verilmelidir.
- Posterin başlığı 60 punto ve koyu (bold) olarak yazılmalı ve başlığın iki satırı geçmemesine özen gösterilmelidir.
- Yazar isimleri ve iletişim adresleri için 30 punto ve koyu, diğer bölümler için 16-18 punto büyüklüğünde harfler kullanılmalı ve posterini sunacak yazarın adının altı çizilmiş olmalıdır.
- Metnin iki kolon halinde ve arada şekiller yerlence biçimde verilmesi tercih edilmelidir.

SPONSORLUK

II. Kıyı ve Deniz Jeolojisi Sempozyumu'na sponsor olarak katılmak isteyen kurum yada kuruluşlar için iletişim bilgileri aşağıda sunulmuştur.

Neşe DEĞİRMENCİ (JMO İstanbul Şubesi)

Tel: 0532 291 97 49
E-Mail: ndegirmenci@jmo.org.tr

